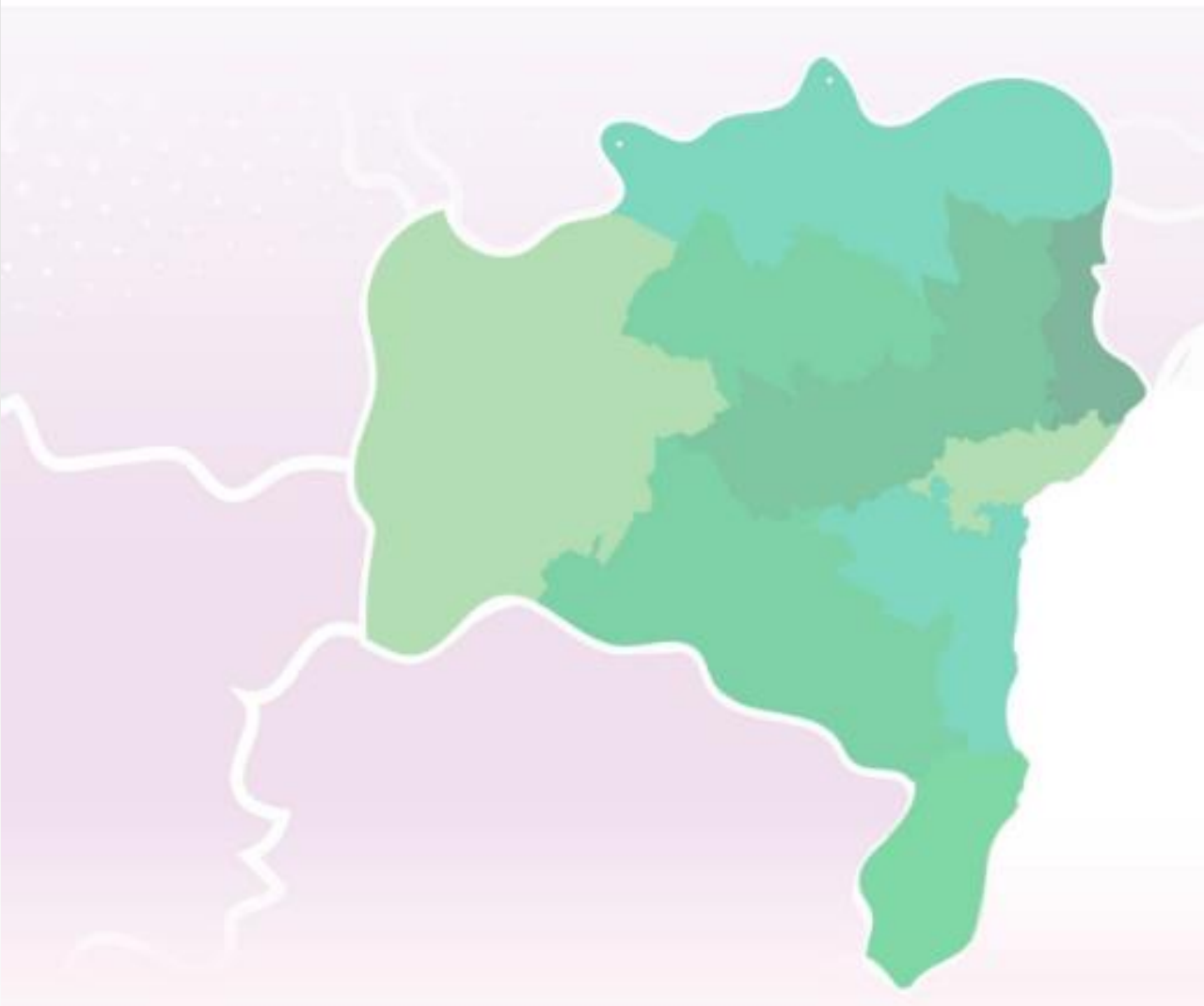

VOL. 1

JUNHO | 2023

boletim informativo

Planejamento Regional Integrado da Bahia

OSWALDO CRUZ HOSPITAL ALEMÃO · PROADI-SUS · COSEMS|BA · GOVERNO DO ESTADO BAHIA SESAB · SUS · MINISTÉRIO DA SAÚDE · GOVERNO FEDERAL BRASIL UNIÃO E RECONSTRUÇÃO

Apresentação

Esta edição do Boletim Informativo apresenta o panorama da situação do Planejamento Regional Integrado na Bahia – PRI.

O PRI é parte do processo de planejamento do SUS, a ser realizado no âmbito das Macrorregiões de Saúde, cujo produto, resultante das pactuações entre as unidades federadas, com participação do Ministério da Saúde, será o Plano Macrorregional, que servirá de base para a elaboração do Plano Estadual de Saúde.

Esse processo visa promover a equidade regional, bem como contribuir na concretização do planejamento ascendente do SUS, respaldado na Resolução de Consolidação nº 1 CIT de 2021.

Todas as Ações e Serviços Públicos de Saúde – ASPS de interesse regional, bem como as responsabilidades dos entes, deverão estar contidas neste Plano e evidenciar o conjunto de diretrizes, objetivos, metas e ações e serviços para a garantia do acesso e da resolubilidade da atenção, por meio da reorganização das RAS, observando os Planos de Saúde dos três entes federados.

O PRI propiciará também o fortalecimento da regionalização no SUS, buscando promover a equidade, a integralidade na atenção à saúde, a racionalização dos gastos e otimização dos recursos, com ganho de escala, o estabelecimento de mecanismos de governança e a atuação do Estado orientada pela lógica dos interesses coletivos e do SUS no espaço regional.

Na Bahia, como forma de garantir a ascendência no processo do PRI, tem-se como espaço de pactuação o Grupo Estadual Condutor de Redes, composto por representantes dos três entes federados. Este grupo conta com o apoio técnico do Grupo de Encontro de Discussão do PRI-BA e dos 9 Grupos Técnicos de Trabalho Macrorregionais - GTTM. Na região interestadual do Vale do médio São Francisco Pernambuco Bahia (PEBA), o espaço de pactuação se dá na Comissão de Co-Gestão da Região Interestadual de Saúde (CRIE).

sumário

Pg. 2: Apresentação

Pg. 3: Objetivos

Pg. 3: Metodologia

Pg. 4: Projetos e programas apoiadores da regionalização na Bahia

Pg. 4: Prioridades sanitárias

Pg. 5: Linha do Tempo do PRI/BA

Pg. 7: Produtos elaborados

Pg. 8: Situação do PRI/BA

Pg. 9: Panorama nacional do PRI

Pg. 10: Próximos passos

Pg 11: Registros

Pg. 13: Referências

OBJETIVO

Esse Boletim Informativo apresenta o panorama da situação do PRI do estado da Bahia, com vistas à ampla divulgação aos gestores, técnicos e conselheiros estaduais e municipais de saúde.

METODOLOGIA

Os dados apresentados neste Boletim foram atualizadas até o dia 31/05/2023, a partir do trabalho desenvolvido pelo Grupo Técnico intitulado *Encontro de Discussão do PRI-BA*, composto por representantes da Secretaria da Saúde do Estado da Bahia (Sesab), do Serviço de Articulação Interfederativa e Participativa da Superintendência Estadual do Ministério da Saúde da Bahia (SEINP/SEMS/BA), do Conselho Estadual de Secretários Municipais de Saúde da Bahia (Cosems/BA) e do Hospital Alemão Oswaldo Cruz (HAOC) via a adesão ao Proadi-SUS de Regionalização.

O Boletim apresenta informações consolidadas do trabalho desenvolvido desde 2018 até a presente data, sendo divididos em 3 blocos:

- Projetos e Programas apoiadores da Regionalização na Bahia: relação de projetos e programas que atuam ou atuaram no território diretamente relacionados ao processo do PRI;
- Linha de tempo: breve histórico das principais atividades realizadas;
- Produtos elaborados: documentos e instrumentos construídos pelos grupos técnicos de trabalho, como o Grupo Técnico intitulado Encontro de Discussão do PRI-BA, os Grupos Técnicos de Trabalho Macrorregionais (GTTM) e apoio das áreas técnicas da Sesab;
- Situação do PRI/BA: referem-se à situação de execução das etapas do PRI do estado da Bahia, conforme cronograma pactuado e atualizado em CIB na Resolução CIB Nº 121/2022;
- Panorama Nacional: referem-se a dados disponibilizados pela Coordenação de Regionalização (Coareg/DGIP/SE/MS), atualizado em maio de 2023, com periodicidade quadrimestral, quanto a situação de execução das etapas do PRI por entes federados, distribuídas nas seguintes etapas: Etapa 1 – Definição e Instituição das Macrorregiões de Saúde; Etapa 2 –Análise da Situação de Saúde nas Macrorregiões – ASIS; Etapa 3 – Definição de prioridades sanitárias - DOMI; Etapa 4 – Organização dos pontos de atenção da RAS; Etapa 5 –Programação Geral de Ações e Serviços de Saúde; Etapa 6 – Definição das responsabilidades entre os 3 entes, incluindo o financiamento; Etapa 7 - Plano Macrorregional da Região de Saúde (PMRS).

Dados complementares podem ser consultados no site do Observatório Baiano de Regionalização (disponível em <https://obr.saude.ba.gov.br/>) e no Painel de Monitoramento Integrado do Departamento de Gestão Interfederativa e Participativa – DGIP/SE/MS dos projetos aprovados da Portaria nº 1812/2020 (disponível em <https://l1nq.com/J6VZw>).

PROJETOS E PROGRAMAS APOIADORES DA REGIONALIZAÇÃO NA BAHIA

A seguir é apresentada a relação de projetos e programas apoiadores da regionalização no Estado da Bahia:

- SWAP/OPAS (TC Nº 53/2009) – Redução da mortalidade infantil, nas regiões do Estado; OPAS (TC Nº 53/2009 - 2019; TC Nº 108/2020) – Termo de Compromisso firmado com a Organização Pan Americana de Saúde, para aprimoramento do processo de planejamento da Política Estadual do SUS-BA, com a linha: Fortalecer o processo de Planejamento Regional Integrado;
- Programa SUS (PROSUS) – Programa de fortalecimento do SUS na Região Metropolitana de Salvador (RMS) – Região de Saúde de Salvador e Camaçari (2ª etapa 2020);
- Proadi–SUS/MS/Conasems - Projeto Fortalecimento dos Processos de Governança, Organização e Integração da Rede de Atenção à Saúde – Regiões intra e interestadual/ Hospital Alemão Oswaldo Cruz (HAOC) - 2019;
- Portaria GM/MS n° 1.812/2020, que institui, para o exercício de 2020, incentivo financeiro de custeio, aos Estados e ao Distrito Federal, para o aprimoramento das ações de gestão, planejamento e regionalização da saúde, visando à organização e à governança da Rede de Atenção à Saúde, no âmbito do Sistema Único de Saúde (em vigência);
- Proadi–SUS/MS/Conass/Conasems - Projeto Fortalecimento dos Processos de Governança, Organização e Integração da Rede de Atenção à Saúde – Regionalização / Hospital Alemão Oswaldo Cruz (HAOC) - 2020 (em vigência).

PRIORIDADES SANITÁRIAS

O PRI compreende todas as prioridades sanitárias (para além das redes temáticas), entretanto, para iniciar o processo no Estado, foram selecionadas as seguintes prioridades por macrorregião, por meio de processos participativos nos territórios:

Macrorregião de saúde	Prioridade sanitária pactuada
Centro Leste	Materna infantil
Centro Norte	Neoplasia
Extremo Sul	Materna infantil
Leste	HAS/DM
Nordeste	Materna infantil
Norte	DAC
Oeste	Materna infantil
Sudoeste	Materna infantil
Sul	Materna infantil

LINHA DO TEMPO DO PRI/BA

A seguir é apresentada a linha do tempo do PRI/BA, que fornece um histórico descritivo dos eventos que constituíram a construção desse processo no estado.

2018 - Aprovação do cronograma do PRI e pela manutenção do PDR atual (Resolução CIB nº 167/2018)

Resolução CIB nº 119/2019 - Aprova o GT (tripartite) para discutir e acompanhar o PRI/BA (revogado Resolução CIB nº 100/2021)

2019 - Oficinas macrorregionais: definir o conceito de RAS e redesenho das Macrorregiões

2019 - Seleção dos indicadores para construção da ASIS (estado de saúde) com base no PES vigente (Resolução CIB nº 018/2021)

2019-2020 - Projeto de Regionalização Interestadual - Rede PEBA

Estudo da capacidade instalada da RAS - HAS e DM da RMS (ProSUS - ISC/UFBA)

2020 - Aprovação do Projeto Estadual/Portarias nº 1.812 e nº 3.065/2020

2021 - Aprovação da relação de Indicadores de Saúde para ASIS (Resolução CIB nº 018/2021) e produção dos cadernos do estado de saúde das macrorregiões

2021 - Lançamento do Manual de apoio ao planejamento municipal em saúde

2021 - Lançamento do Curso Planejamento em Saúde (ISC/UFBA)

2021 - Oficinas Macrorregionais para discussão do estado de saúde da população (Resolução CIB N° 113/2021)

Inserção dos articuladores do HAOC do Proadi/Regionalização no grupo tripartite de discussão do PRI/BA

Formulário de Priorização - Matriz GUT

2021 - Oficinas Macrorregionais para devolutiva de priorizações das áreas temáticas; formulação das diretrizes dos planos regionais e formação dos GTM

Aprovação das diretrizes do PRI/BA (Resolução CIB Nº 269/2021)

LINHA DO TEMPO DO PRI/BA

Apresentação da continuidade da linha do tempo:

2022 - Formação dos GTTM - Grupos Técnicos de Trabalho Macrorregionais (Resolução CIB Nº 006 e 008/2022)

Monitoramento quadrimestral da Portaria 1812/2020 e compatibilização com o Proadi/Regionalização

2022 - Alteração da composição do GCE/BA (Resolução 073/2022) e ajuste do cronograma do PRI-BA (Resolução 121/2022)

2022 - Oficina de alinhamento conceitual e metodológico do Proadi/Regionalização

2022 - Oficinas macrorregionais da qualificação das Diretrizes, Objetivos, Metas e Indicadores (DOMI) e capacidade instalada (Resolução CIB Nº 173/2022)

2022 - Produção dos Cadernos macrorregionais de ASIS Complementar

Mobilização para atualização do CNES pelos municípios e coleta de dados de capacidade instalada pelos GTTM

2022 - Oficina de implementação do Plano de Atenção Hospitalar da Macro Sul

2023 - Produção dos Cadernos Macrorregionais de Análise de Capacidade Instalada

PRODUTOS ELABORADOS

Ao longo destes anos, o processo do PRI/BA produziu diversos documentos, listados a seguir:

- Metodologia SESAB - redesenho de macrorregiões de saúde por centralidade rara;
- Matriz de Indicadores do estado de saúde (Resolução CIB Nº 018/2021);
- Ficha técnica dos indicadores;
- Formulários de priorização das necessidades sanitárias;
- Painel BI do estado de saúde da população (https://biobr.saude.ba.gov.br/static/);
- Estudo da capacidade instalada da RAS - HAS e DM da RMS (ProSUS - ISC/UFBA);
- 09 Cadernos do Estado de Saúde por macrorregião de saúde (Figua 1);
- 08 planilhas de ASIS complementar por macrorregião de saúde;
- 08 Cadernos de capacidade instalada por macrorregião de saúde (em elaboração);
- Formulação das diretrizes e objetivos macrorregionais para composição do planos;
- Formulação do sistema estadual para registro das DOMI macrorregionais.

Figura 1: Modelo dos Cadernos do estado de saúde por Macrorregião de saúde, Bahia, 2021.

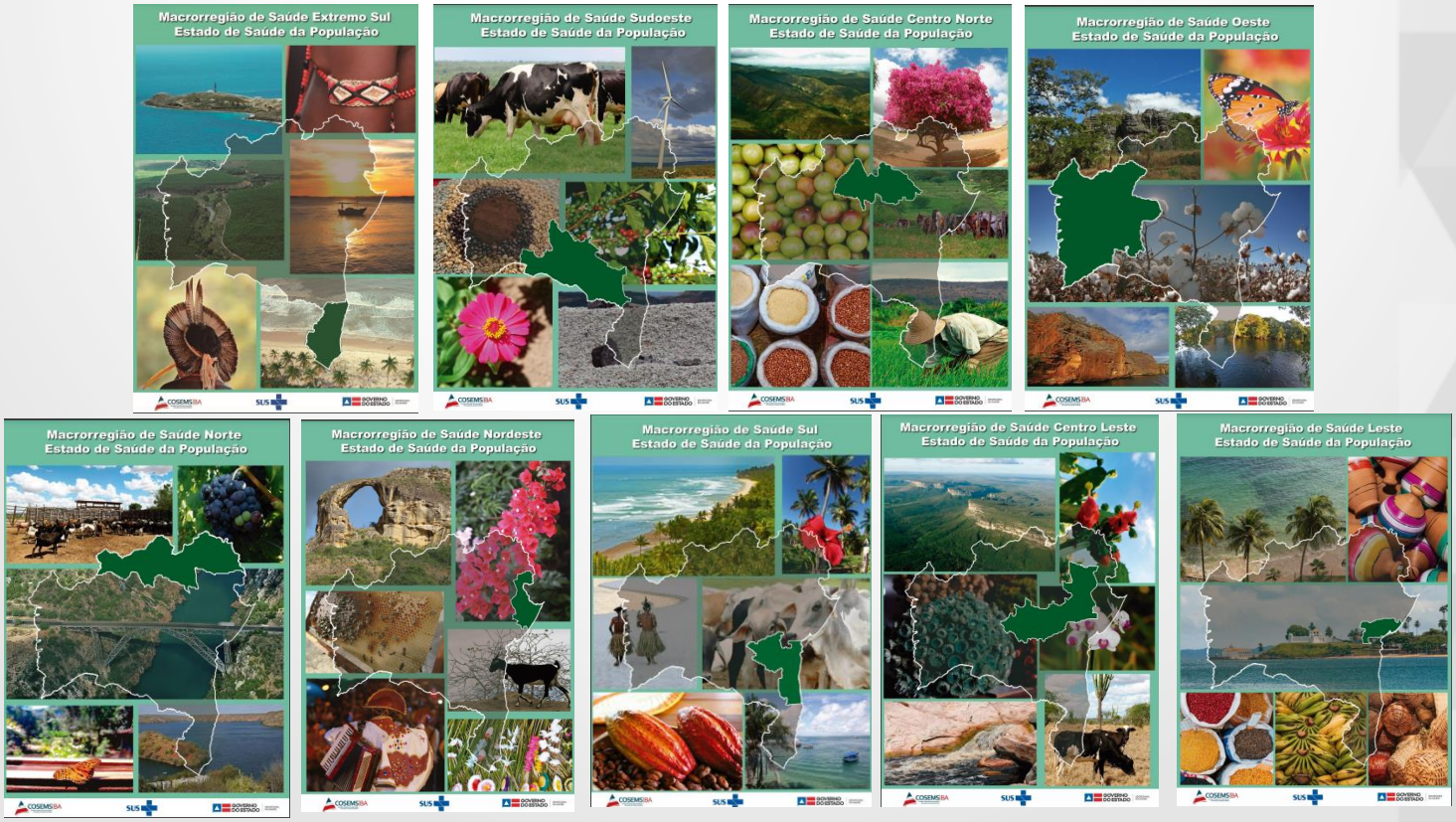

SITUAÇÃO DO PRI/BA

No tocante a execução do PRI no estado da Bahia, apresenta-se o seguinte panorama:

Etapas	Status	Meio de verificação
1. Definir as Macrorregiões de Saúde: desenho das Macrorregiões de Saúde	Finalizada	- Metodologia de redesenho macrorregional - Resolução CIB nº 167/2018 - mantém a organização das Macrorregiões de Saúde do estado da Bahia
2. Articular o PRI/BA com Estado de Pernambuco (PEBA) e demais Regiões interestaduais em construção	Em andamento	- Ofício SES BA/PE de formalização à CIT - Reunião Integrada das CIR da macro Norte (março/2023) - Reunião CRIE (abril/2023)
3. Definir o conceito de Rede de Atenção à Saúde	Finalizada	- https://obr.saude.ba.gov.br/pri/ras
4. Identificar a Situação de saúde no território, das necessidades de saúde da população e da capacidade instalada	Em andamento	- Cadernos macrorregionais de estado da saúde (https://obr.saude.ba.gov.br/pri/analiseSituacao) - Identificação das prioridades sanitárias (Formulários Matriz GUT) - Planilhas de ASIS complementar (https://obr.saude.ba.gov.br/pri/dadosComplementaresMacrorregiao) - Cadernos macrorregionais de capacidade instalada (em elaboração)
5. Definir Diretrizes para o Planejamento Regional Integrado	Em andamento	- Diretrizes do PRI (resolução CIB 269/2021) - DOMI em elaboração (https://domi.saude.ba.gov.br/)
6. Formar Comitês Executivos de Governança	Não iniciada	--
7. Realizar Modelagem da Rede de Atenção à Saúde (RAS)	Não iniciada	--
8. Realizar Programação das ações e serviços de Saúde	Não iniciada	--
9. Propor recursos financeiros - Investimento	Não iniciada	--
10. Formalizar os Planos Macrorregionais do PRI	Não iniciada	--

Fonte: *Resolução 121/2022

PANORAMA NACIONAL DO PRI

A situação do panorama nacional sobre a execução das etapas do PRI pode ser verificada na Figura 2. Observa-se que a maioria dos estados (59%) alcançaram até a 2ª etapa de planejamento, referente a conclusão da análise de situação de saúde, em que está incluso o Estado da Bahia. Os estados de MG e CE destacam-se como os mais avançados nesse processo.

FIGURA 2: Situação da execução das etapas do Planejamento Regional Integrado, por UF, Brasil, 2023.

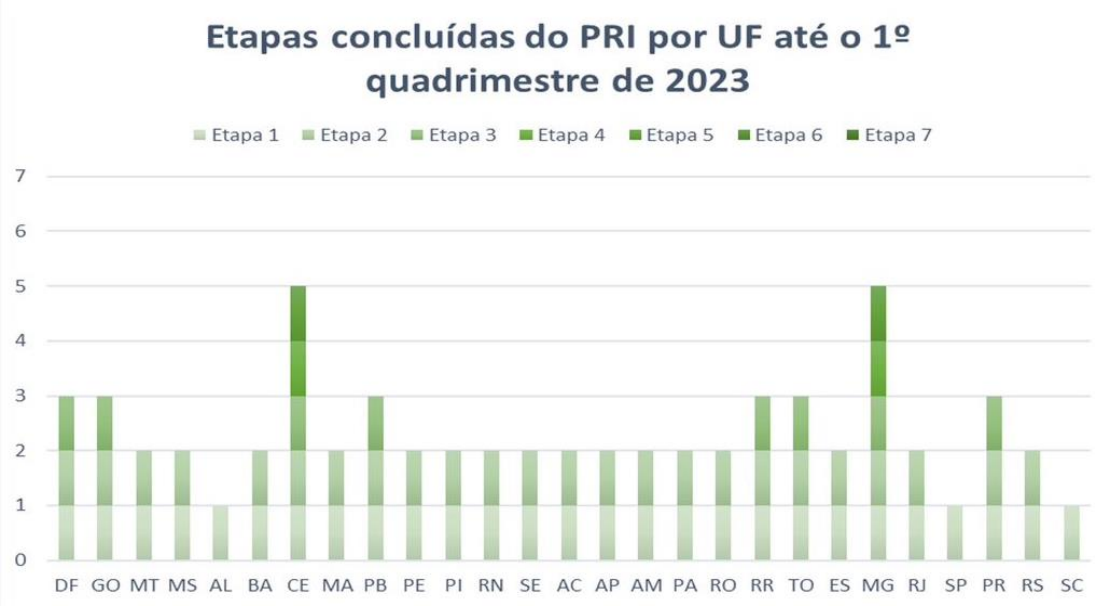

Fonte: Monitoramento DGIP/SE/MS. Data de coleta dos dados: maio de 2023

A descrição das etapas citadas na Figura 1, referem-se a:

- Etapa 1 – Definição e Instituição das Macrorregiões de Saúde;
- Etapa 2 –Análise da Situação de Saúde nas Macrorregiões – ASIS;
- Etapa 3 – Definição de prioridades sanitárias - DOMI;
- Etapa 4 – Organização dos pontos de atenção da RAS;
- Etapa 5 –Programação Geral de Ações e Serviços de Saúde;
- Etapa 6 –Definição das responsabilidades entre os 3 entes, incluindo o financiamento;
- Etapa 7 - Plano Macrorregional da Região de Saúde (PMRS).

PRÓXIMOS PASSOS

Apresenta-se a seguir as próximas agendas do PRI/BA:

Evento*	Data	Público-alvo
Encontro dos GTTM	11/07/2023	Representantes dos GTTM macrorregionais
Seminário de Regionalização do SUS na Bahia	12/07/2023	Gestores municipais de saúde, interlocutores, Técnicos estaduais e municipais de saúde, representantes do SEMS/BA, COSEMS, articuladores do HAOC (Gestão e equipe local), conselhos de saúde
Oficina de capacidade instalada e DOMI - Macrorregião de Saúde Sul	01/08/2023	Gestores, técnicos e conselheiros municipais de saúde, representantes da Sesab, Cosems, SEMS, CES e HAOC
Oficina de capacidade instalada e DOMI - Macrorregião de Saúde Extremo Sul	02/08/2023	Gestores, técnicos e conselheiros municipais de saúde, representantes da Sesab, Cosems, SEMS, CES e HAOC
Oficina de capacidade instalada e DOMI - Macrorregião de Saúde Centro Leste	03/08/2023	Gestores, técnicos e conselheiros municipais de saúde, representantes da Sesab, Cosems, SEMS, CES e HAOC
Oficina de capacidade instalada e DOMI - Macrorregião de Saúde Nordeste	08/08/2023	Gestores, técnicos e conselheiros municipais de saúde, representantes da Sesab, Cosems, SEMS, CES e HAOC
Oficina de capacidade instalada e DOMI - Macrorregião de Saúde Sudoeste	09/08/2023	Gestores, técnicos e conselheiros municipais de saúde, representantes da Sesab, Cosems, SEMS, CES e HAOC
Oficina de capacidade instalada e DOMI - Macrorregião de Saúde Leste	10/08/2023	Gestores, técnicos e conselheiros municipais de saúde, representantes da Sesab, Cosems, SEMS, CES e HAOC
Oficina de capacidade instalada e DOMI - Macrorregião de Saúde Oeste	15/08/2023	Gestores, técnicos e conselheiros municipais de saúde, representantes da Sesab, Cosems, SE MS, CES e HAOC
Oficina de capacidade instalada e DOMI - Macrorregião de Saúde Centro Norte	15/08/2023	Gestores, técnicos e conselheiros municipais de saúde, representantes da Sesab, Cosems, SE MS, CES e HAOC

* Aguarda-se alinhamento com a SES/PE para definição do PRI da Macrorregião de Saúde Norte.

REGISTROS FOTOGRÁFICOS

Oficina Plano Atenção Hospitalar Macro Sul

GTTM Nordeste

Oficina Macrorregional Sul

GTTM Extremo Sul

Oficina Macrorregional Extremo Sul

Encontro com pontos focais Sul

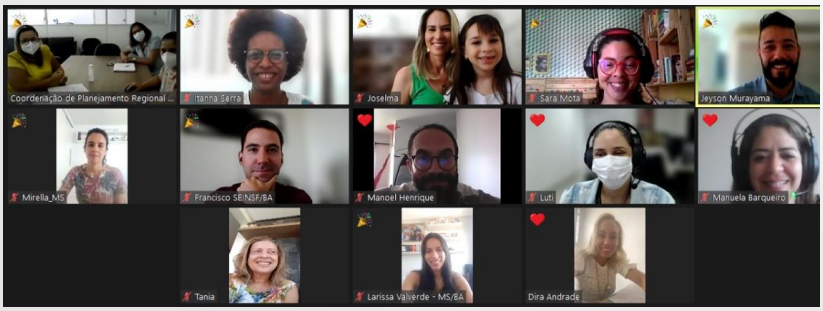

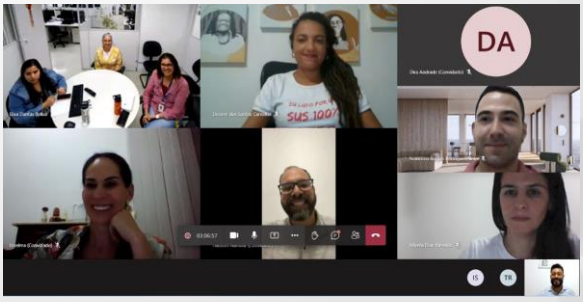

Grupo tripartite de discussão do PRI-BA

REGISTROS FOTOGRÁFICOS

GTTM Norte

GTTM Centro Leste

Oficina de alinhamento conceitual e metodológico

GTTM Sudoeste

Oficina Macrorregional Centro Leste

Oficina Macrorregional Leste

Oficina Macrorregional Centro Norte

Oficina Macrorregional Oeste

referências

BRASIL. Ministério da Saúde. Conasems. Conass. **Orientações tripartite para o Planejamento Regional Integrado**. 2020. Disponível em: https://bvsms.saude.gov.br/bvs/publicacoes/orientacoes_tripartite_planejamento_regional_integrado.pdf

BRASIL. **Resolução de Consolidação CIT nº 1, de 30 de março de 2021.** Publicado em DOU em 02 de jun de 2021, Ed. 103, Seção 1, Pg. 95. Disponível em: https://www.in.gov.br/en/web/dou/-/resolucao-de-consolidacao-cit-n-1-de-30-de-marco-de-2021-323572057

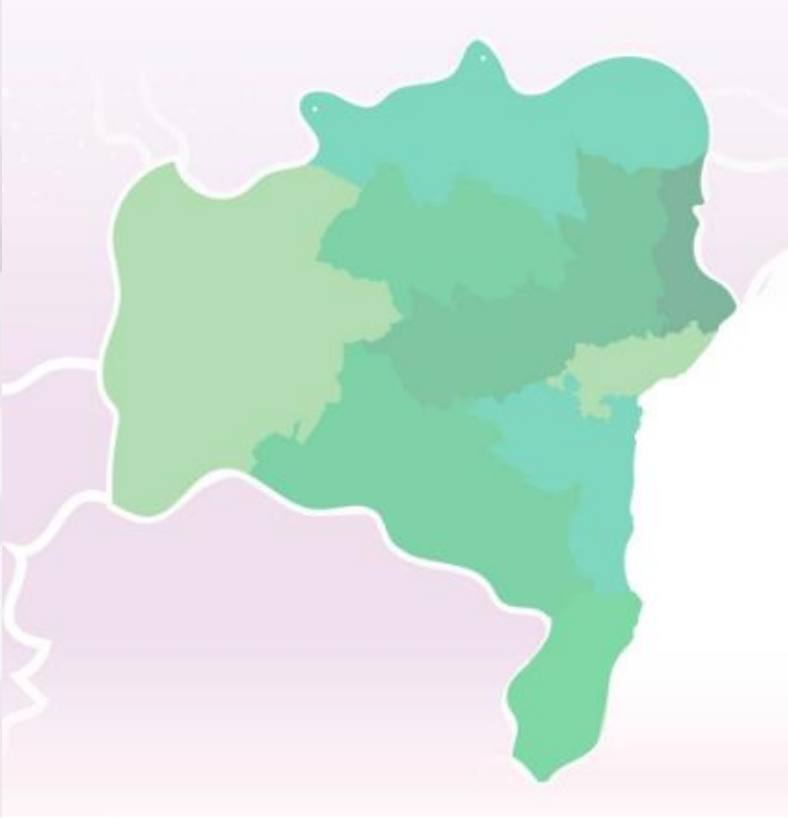

Ministério da Saúde
Secretaria Executiva
Superintendência do Ministério da Saúde na Bahia
Serviço de Articulação Interfederativa e Participativa

Secretaria da Saúde do Estado da Bahia
Assessoria de Planejamento e Gestão
Coordenação de Planejamento Regional Integrado

Conselho Estadual dos Secretários Municipais de Saúde da Bahia

Hospital Alemão Oswaldo Cruz
Proadi/Regionalização